لیست قیمت فروش (چراغ‌های LED)

(مصرف کننده)

تاریخ اجرا: ۱۴۰۵/۰۷/۱۵



مازی نور

تجربه‌ای متفاوت، فراتر از روشنایی

مازی‌نور
تجربه‌ای متفاوت، فراتر از روشنایی

پیش آگاهی

* چند نکته مهم برای مشتری در انتخاب و خرید چراغ:

۱- اختلالات شبکه برق مانند نوسان یا افت و افزایش ولتاژ می‌تواند موجب آسیب‌های جدی به قطعات الکتریکی چراغ شود.
۲- لطفا پیش از خرید، اول اطمینان یابید که ویژگی‌های کاربری محل استفاده با چراغ و ملزومات مورد نظر، تطابق دارد.
۳- چنانچه شرایط محیطی خاص دارید، اکیداً توصیه می شود پیش از خرید و نصب چراغ، از مناسب بودن آن برای شرایط محیطی خاص خود، اطمینان حاصل نمایید.

مصرف کننده محترم:

پیشاپیش از حسن توجه و اعتماد شما نسبت به محصولات صنایع روشنایی مازی‌نور سپاسگزاریم.
لطفاً به موارد ذیل توجه فرمایید:

* **قیمت چراغ‌های این لیست، فقط در محدوده جغرافیایی ایران معتبر می‌باشد.**
* **چراغ‌های مازی‌نور در انطباق با استاندارد جهانی تولید می‌گردد. چنانچه نیاز به استفاده از چراغ‌های مازی‌نور در شرایط محیطی یا آب و هوایی خاص می‌باشد، خواهشمند است نیازمندی خود را در زمان سفارش به شرکت مازی‌نور اعلام فرمایید.**
* **قیمت چراغ‌های مذکور در این لیست بر اساس نوع قطعاتی تعیین گردید که در پایین صفحات، در ذیل هر گروه چراغ درج شده است.**
* **طبعاً در صورت نیاز شما، امکان تعویض یا اضافه نمودن قطعاتی نظیر تروایرینگ یا باتری اضطراری وجود دارد. (لطفاً موارد درخواستی را از طریق فروشنده مربوطه استعلام فرمایید.)**
* **قیمت‌های این لیست شامل ٪ ۱۰ مالیات بر ارزش افزوده و عوارض می‌باشد.**
* **پیشنهادات و انتقادات شما، ما را در بهبود مستمر یاری می‌دهد.**

خواهشمندیم پیشنهادات و انتقادات خود را به صندوق پستی ۳۸۹-۴۷۱۳۵ یا به شماره فکس ۳۲۳۸۳۹۲۳-۰۱۱ ارسال نمایید.

با تشکر
صنایع روشنایی مازی‌نور

تجربه‌ای متفاوت، فراتر از روشنایی

ضمانت‌نامه محصولات

شرکت صنایع روشنایی مازی‌نور، در تلاش مستمر برای جلب رضایت مشتریان، کلیه گروه محصولات خود را ضمانت می‌نماید.
دوره ضمانت فقط در محدوده جغرافیایی ایران، برای محصولات گروه پرایمکس، ۷ سال، گروه محصولات آپتیمکس، ۵ سال و گروه محصولات ریلاینس، کلایمکس و چراغ‌های ویژه خارج از این گروه‌ها ۳ سال می‌باشد.
شایان ذکر است تمام محصولات شرکت صنایع روشنایی مازی نور که در خارج از محدوده جغرافیای ایران مورد استفاده قرار گیرد، فقط در صورتیکه از کانال های رسمی مازی‌نور در همان کشور مربوطه خریده شود، تحت پوشش ضمانت ۳ ساله خواهد بود.

ضمانت محصولات منوط به رعایت موارد مندرج در دستورالعمل نصب و بهره‌برداری (نصب توسط اشخاص ذیصلاح و بهره برداری تحت شرایط مناسب) بوده و براساس مفاد شرایط ضمانت، مازی‌نور متعهد است که کلیه چراغ‌های تولیدی خود را در برابر هرگونه عیب یا اشکال فنی ناشی از طراحی، ساخت یا مواد اولیه حسب تشخیص مازی‌نور، تضمین و طبق شرایط «ضمانت نامه محصولات»، نسبت به تعمیر، تعویض قطعات معیوب یا تعویض و جایگزینی چراغ در صورت ضرورت، به تشخیص مازی‌نور، اقدام نماید.

جهت اطلاع از شرایط احراز و نیز مفاد ضمانت‌نامه، لطفا به نسخه الکترونیکی آن در وب‌سایت مازی‌نور و یا به صفحه آخر لیست قیمت مراجعه فرمائید.

چراغ‌های اداری / تجاری و فروشگاهی


۵
آریانا توکار


۸
آریانا کامفورت

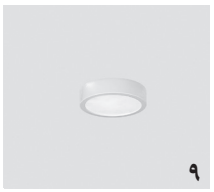
۹
آریانا روکار

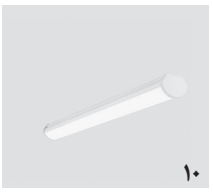
۱۰
لدیا


۱۱
لدیسان دکوراتیو

چراغ‌های صنعتی


۱۲
لدیسان

چراغ‌های فضای آزاد


۱۳
پلاریس


۱۴
هالی


۱۵
ماگنولیا


۱۶
مخروط نورانی

اتصالات نصب


۱۷
اتصالات نصب

محصولات جدید

آریانا (چراغ دانلایت توکار گرد دهانه ۱۰ سانتی‌متر)

* بدنه آلومینیوم دایکستی مستحکم
* دیفیوزر پلی کربنات
* تنوع گرد در ابعاد: ۶، ۸، ۱۰، ۱۲، ۱۵ و ۲۰ سانتی‌متر
* تنوع مربعی در ابعاد: ۸، ۱۲، ۱۵ و ۲۰ سانتی‌متر
* تنوع نصب روکار و توکار
* دمای رنگ نور: ۳۰۰۰، ۴۰۰۰ یا ۶۵۰۰ کلوین

لدیسان



* بدنه آلومینیوم دایکستی مستحکم
* تنوع توان: ۱۰۰، ۱۵۰، ۲۰۰ و ۲۸۰ وات
* پخش نور متقارن باز با لنز پلی‌کربنات
* دمای رنگ نور: ۳۰۰۰ یا ۴۰۰۰ کلوین
  (رنگ نور ۳۰۰۰ کلوین در مدل ۱۰۰ وات)
* IP65

پلاریس (لنز پخش تیز)



* بدنه آلومینیوم دایکستی مستحکم
* دیفیوزر شیشه‌ای شفاف سکوریت شده تخت
* تنوع پخش نور متقارن تیز یا باز (پخش تیز در مدل‌های S و M)
* IP65
* IK09

چراغ‌های دانلایت گرد **آریانا** توکار (IP43) با دیفیوزر شیری ساتن و ماژول برق مستقیم (دهانه ۶ سانتی‌متری)

ردیف	کد کاتالوگ	شرح کالا	قیمت (ریال)*	عکس محصول
1	M586ED2LED2830-W	۶ وات با شار نوری ۳۵۰ لومن، 3000K	۸,۶۸۰,۰۰۰	
2	M586ED2LED2840-W	۶ وات با شار نوری ۳۵۰ لومن، 4000K	۸,۶۸۰,۰۰۰	
3	M586ED2LED2865-W	۶ وات با شار نوری ۳۵۰ لومن، 6500K	۸,۶۸۰,۰۰۰	

چراغ‌های دانلایت گرد **آریانا** توکار (IP43) با رفلکتور و ماژول برق مستقیم (دهانه ۶ سانتی‌متری)

ردیف	کد کاتالوگ	شرح کالا	قیمت (ریال)*	عکس محصول
4	M582ED2LED2830-W	۶ وات با شار نوری ۵۰۰ لومن، 3000K	۱۳,۴۵۰,۰۰۰	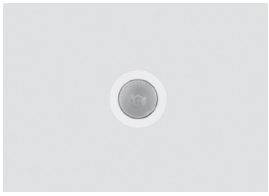
5	M582ED2LED2840-W	۶ وات با شار نوری ۵۵۰ لومن، 4000K	۱۳,۴۵۰,۰۰۰	
6	M582ED2LED2865-W	۶ وات با شار نوری ۵۵۰ لومن، 6500K	۱۳,۴۵۰,۰۰۰	

چراغ‌های دانلایت مربعی **آریانا** توکار (IP43) با دیفیوزر شیری ساتن و ماژول برق مستقیم (ابعاد برش ۸×۸ سانتی‌متری)

ردیف	کد کاتالوگ	شرح کالا	قیمت (ریال)*	عکس محصول
7	M586EQ3LED3830-W	۹ وات با شار نوری ۵۰۰ لومن، 3000K	۱۱,۵۶۰,۰۰۰	
8	M586EQ3LED3840-W	۹ وات با شار نوری ۵۵۰ لومن، 4000K	۱۱,۵۶۰,۰۰۰	
9	M586EQ3LED3865-W	۹ وات با شار نوری ۵۵۰ لومن، 6500K	۱۱,۵۶۰,۰۰۰	

چراغ‌های دانلایت گرد **آریانا** توکار (IP43) با دیفیوزر شیری ساتن و ماژول برق مستقیم (دهانه ۸ سانتی‌متری)

ردیف	کد کاتالوگ	شرح کالا	قیمت (ریال)*	عکس محصول
10	M586ED3LED3830-W	۹ وات با شار نوری ۶۰۰ لومن، 3000K	۹,۸۳۰,۰۰۰	
11	M586ED3LED3840-W	۹ وات با شار نوری ۶۵۰ لومن، 4000K	۹,۸۳۰,۰۰۰	
12	M586ED3LED3865-W	۹ وات با شار نوری ۶۵۰ لومن، 6500K	۹,۸۳۰,۰۰۰	

چراغ‌های دانلایت گرد **آریانا** توکار (IP43) با دیفیوزر شیری ساتن و ماژول برق مستقیم (دهانه ۱۰ سانتی‌متری)

ردیف	کد کاتالوگ	شرح کالا	قیمت (ریال)*	عکس محصول
13	M586ED4LED3830-W	۱۲ وات با شار نوری ۹۰۰ لومن، 3000K	۱۲,۶۳۰,۰۰۰	
14	M586ED4LED3840-W	۱۲ وات با شار نوری ۹۵۰ لومن، 4000K	۱۲,۶۳۰,۰۰۰	
15	M586ED4LED3865-W	۱۲ وات با شار نوری ۹۵۰ لومن، 6500K	۱۲,۶۳۰,۰۰۰	

*** چراغ‌های آریانا**

ماژول: EDISON

* قیمت‌های این لیست شامل ۱۰٪ مالیات بر ارزش افزوده و عوارض می‌باشد.

چراغ‌های دانلایت مربعی آریانا توکار (IP43) با دیفیوزر شیری ساتن و ماژول برق مستقیم (ابعاد برش ۱۲×۱۲ سانتی‌متری)

ردیف	کد کاتالوگ	شرح کالا	قیمت (ریال)*	عکس محصول
16	M586EQ5LED3840-W	۱۴ وات با شار نوری ۱۱۰۰ لومن، 4000K	۱۵,۵۲۰,۰۰۰	
17	M586EQ5LED3865-W	۱۴ وات با شار نوری ۱۱۰۰ لومن، 6500K	۱۵,۵۲۰,۰۰۰	

چراغ‌های دانلایت گرد آریانا توکار (IP43) با دیفیوزر شیری ساتن و ماژول برق مستقیم (دهانه ۱۲ سانتی‌متری)

ردیف	کد کاتالوگ	شرح کالا	قیمت (ریال)*	عکس محصول
18	M586ED5LED3840-W	۱۴ وات با شار نوری ۱۱۰۰ لومن، 4000K	۱۴,۴۷۰,۰۰۰	
19	M586ED5LED3865-W	۱۴ وات با شار نوری ۱۱۰۰ لومن، 6500K	۱۴,۴۷۰,۰۰۰	

چراغ‌های دانلایت مربعی آریانا توکار (IP43) با دیفیوزر شیری ساتن و ماژول برق مستقیم (ابعاد برش ۱۵×۱۵ سانتی‌متری)

ردیف	کد کاتالوگ	شرح کالا	قیمت (ریال)*	عکس محصول
20	M586EQ6LED4840-W	۲۳ وات با شار نوری ۱۸۰۰ لومن، 4000K	۲۰,۴۴۰,۰۰۰	
21	M586EQ6LED4865-W	۲۳ وات با شار نوری ۱۸۰۰ لومن، 6500K	۲۰,۴۴۰,۰۰۰	

چراغ‌های دانلایت گرد آریانا توکار (IP43) با دیفیوزر شیری ساتن و ماژول برق مستقیم (دهانه ۱۵ سانتی‌متری)

ردیف	کد کاتالوگ	شرح کالا	قیمت (ریال)*	عکس محصول
22	M586ED6LED4840-W	۲۳ وات با شار نوری ۲۰۰۰ لومن، 4000K	۲۰,۱۵۰,۰۰۰	
23	M586ED6LED4865-W	۲۳ وات با شار نوری ۲۰۰۰ لومن، 6500K	۲۰,۱۵۰,۰۰۰	

*** چراغ‌های آریانا**

ماژول: EDISON

* قیمت‌های این لیست شامل ۱۰٪ مالیات بر ارزش افزوده و عوارض می‌باشد.

چراغ‌های دانلایت مربعی آریانا توکار (IP43) با دیفیوزر شیری ساتن و ماژول برق مستقیم (ابعاد برش ۲۰×۲۰ سانتی‌متری)

ردیف	کد کاتالوگ	شرح کالا	قیمت (ریال)*	عکس محصول
24	M586EQ8LED3840-W	۲۵ وات با شار نوری ۲۲۰۰ لومن، 4000K	۳۵,۳۶۰,۰۰۰	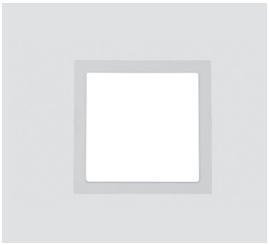
25	M586EQ8LED3865-W	۲۵ وات با شار نوری ۲۲۰۰ لومن، 6500K	۳۵,۳۶۰,۰۰۰	
26	M586EQ8LED4840-W	۳۶ وات با شار نوری ۳۲۰۰ لومن، 4000K	۳۵,۸۶۰,۰۰۰	
27	M586EQ8LED4865-W	۳۶ وات با شار نوری ۳۲۰۰ لومن، 6500K	۳۵,۸۶۰,۰۰۰	

چراغ‌های دانلایت گرد آریانا توکار (IP43) با دیفیوزر شیری ساتن و ماژول برق مستقیم (دهانه ۲۰ سانتی‌متری)

ردیف	کد کاتالوگ	شرح کالا	قیمت (ریال)*	عکس محصول
28	M586ED8LED4840-W	۳۵ وات با شار نوری ۳۰۰۰ لومن، 4000K	۲۸,۴۹۰,۰۰۰	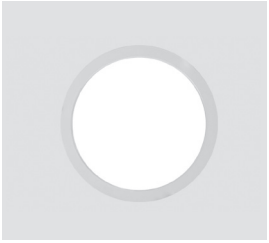
29	M586ED8LED4865-W	۳۵ وات با شار نوری ۳۰۰۰ لومن، 6500K	۲۸,۴۹۰,۰۰۰	

*** چراغ‌های آریانا**

ماژول: EDISON

* قیمت‌های این لیست شامل ۱۰٪ مالیات بر ارزش افزوده و عوارض می‌باشد.

چراغ‌های دانلایت گرد آریانا کامفورت (IP43) با دیفیوزر شیری ساتن و ماژول برق مستقیم (دهانه ۸ سانتی‌متری)

ردیف	کد کاتالوگ	شرح کالا	قیمت (ریال)*	عکس محصول
30	M386ED3LED2830-W	۶ وات با شار نوری ۳۵۰ لومن، 3000K	۹,۳۳۰,۰۰۰	
31	M386ED3LED2840-W	۶ وات با شار نوری ۳۵۰ لومن، 4000K	۹,۳۳۰,۰۰۰	
32	M386ED3LED2865-W	۶ وات با شار نوری ۳۵۰ لومن، 6500K	۹,۳۳۰,۰۰۰	

چراغ‌های دانلایت گرد آریانا کامفورت (IP43) با دیفیوزر شیری ساتن و ماژول برق مستقیم (دهانه ۱۰ سانتی‌متری)

ردیف	کد کاتالوگ	شرح کالا	قیمت (ریال)*	عکس محصول
33	M386ED4LED3830-W	۹ وات با شار نوری ۶۰۰ لومن، 3000K	۱۱,۲۳۰,۰۰۰	
34	M386ED4LED3840-W	۹ وات با شار نوری ۶۵۰ لومن، 4000K	۱۱,۲۳۰,۰۰۰	
35	M386ED4LED3865-W	۹ وات با شار نوری ۶۵۰ لومن، 6500K	۱۱,۲۳۰,۰۰۰	

چراغ‌های دانلایت گرد آریانا کامفورت (IP43) با دیفیوزر شیری ساتن و ماژول برق مستقیم (دهانه ۱۵ سانتی‌متری)

ردیف	کد کاتالوگ	شرح کالا	قیمت (ریال)*	عکس محصول
36	M386ED6LED3840-W	۱۴ وات با شار نوری ۱۱۰۰ لومن، 4000K	۱۷,۴۰۰,۰۰۰	
37	M386ED6LED3865-W	۱۴ وات با شار نوری ۱۱۰۰ لومن، 6500K	۱۷,۴۰۰,۰۰۰	

چراغ‌های دانلایت گرد آریانا کامفورت (IP43) با دیفیوزر شیری ساتن و ماژول برق مستقیم (دهانه ۲۰ سانتی‌متری)

ردیف	کد کاتالوگ	شرح کالا	قیمت (ریال)*	عکس محصول
38	M386ED8LED4840-W	۲۳ وات با شار نوری ۲۰۰۰ لومن، 4000K	۲۳,۳۷۰,۰۰۰	
39	M386ED8LED4865-W	۲۳ وات با شار نوری ۲۰۰۰ لومن، 6500K	۲۳,۳۷۰,۰۰۰	

* چراغ‌های آریانا کامفورت

ماژول: EDISON

* قیمت‌های این لیست شامل ۱۰٪ مالیات بر ارزش افزوده و عوارض می‌باشد.

چراغ‌های دانلایت گرد **آریانا** روکار با دیفیوزر شیری ساتن و ماژول برق مستقیم (قطر ۱۷ سانتی‌متری، ارتفاع ۵ سانتی‌متری)

ردیف	کد کاتالوگ	شرح کالا	قیمت (ریال)*	عکس محصول
40	M486ED17H5LED4840-W	۲۳ وات با شار نوری ۲۲۰۰ لومن، 4000K	۲۳,۰۴۰,۰۰۰	
41	M486ED17H5LED4865-W	۲۳ وات با شار نوری ۲۲۰۰ لومن، 6500K	۲۳,۰۴۰,۰۰۰	

چراغ‌های دانلایت گرد **آریانا** روکار با دیفیوزر شیری ساتن و ماژول برق مستقیم (قطر ۲۲ سانتی‌متری، ارتفاع ۵ سانتی‌متری)

ردیف	کد کاتالوگ	شرح کالا	قیمت (ریال)*	عکس محصول
42	M486ED22H5LED4840-W	۳۵ وات با شار نوری ۳۲۰۰ لومن، 4000K	۳۲,۴۲۰,۰۰۰	
43	M486ED22H5LED4865-W	۳۵ وات با شار نوری ۳۲۰۰ لومن، 6500K	۳۲,۴۲۰,۰۰۰	

چراغ‌های دانلایت مربعی **آریانا** روکار با دیفیوزر شیری ساتن و ماژول برق مستقیم (۲۲×۲۲ سانتی‌متری، ارتفاع ۴ سانتی‌متری)

ردیف	کد کاتالوگ	شرح کالا	قیمت (ریال)*	عکس محصول
44	M486EQ22H4LED3840-W	۲۵ وات با شار نوری ۲۲۰۰ لومن، 4000K	۳۶,۳۵۰,۰۰۰	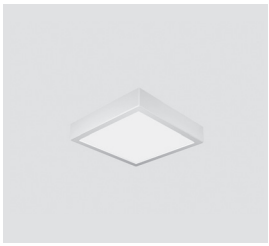
45	M486EQ22H4LED3865-W	۲۵ وات با شار نوری ۲۲۰۰ لومن، 6500K	۳۶,۳۵۰,۰۰۰	
46	M486EQ22H4LED4840-W	۳۶ وات با شار نوری ۳۲۰۰ لومن، 4000K	۳۶,۸۴۰,۰۰۰	
47	M486EQ22H4LED4865-W	۳۶ وات با شار نوری ۳۲۰۰ لومن، 6500K	۳۶,۸۴۰,۰۰۰	

*** چراغ‌های آریانا**

ماژول: EDISON

* قیمت‌های این لیست شامل ۱۰٪ مالیات بر ارزش افزوده و عوارض می‌باشد.

چراغ خطی (IP65) **لدیا** با ماژول برق مستقیم

ردیف	کد کاتالوگ	شرح کالا	قیمت (ریال)*	عکس محصول
48	M459EL60LED1840-W	۱۰ وات با شار نوری ۱۰۵۰ لومن، 4000K	۲۰,۶۷۰,۰۰۰	

*** چراغ لدیا**

ماژول: EDISON

*** قیمت‌های این لیست شامل ۱۰٪ مالیات بر ارزش افزوده و عوارض می‌باشد.**

چراغ‌های لدیسان دکوراتیو با ماژول برق مستقیم و پخش نور متقارن ۹۰ درجه

ردیف	کد کاتالوگ	شرح کالا	قیمت (ریال)*	عکس محصول
49	M308MEWLED6840-W	۱۵۰ وات با شار نوری ۱۶۵۰۰ لومن، 4000K، سفید	۱۸۸,۱۰۰,۰۰۰	
50	M308LEWLED8840-W	۲۰۰ وات با شار نوری ۲۳۰۰۰ لومن، 4000K، سفید	۲۲۸,۰۶۰,۰۰۰	

در چراغ‌های لدیسان دکوراتیو به رنگ نقره‌ای، عبارت (LS-) به جای (W-) در کد کاتالوگ، بدون اختلاف قیمت، جایگزین می‌شود.

* چراغ‌های لدیسان دکوراتیو

ماژول: EDISON

*** قیمت‌های این لیست شامل ۱۰٪ مالیات بر ارزش افزوده و عوارض می‌باشد.**

چراغ‌های ضد نم و غبار (IP65) لدیسان با ماژول برق مستقیم و پخش نور متقارن ۹۰ درجه

ردیف	کد کاتالوگ	شرح کالا	قیمت (ریال)*	عکس محصول
51	M309SEWLED5830-S	۱۰۰ وات با شار نوری ۱۰۵۰۰ لومن، 3000K	۸۸,۵۶۰,۰۰۰	
52	M309SEWLED5840-S	۱۰۰ وات با شار نوری ۱۲۰۰۰ لومن، 4000K	۸۸,۵۶۰,۰۰۰	
53	M309MEWLED6840-S	۱۵۰ وات با شار نوری ۱۷۵۰۰ لومن، 4000K	۱۱۷,۹۸۰,۰۰۰	
54	M309LEWLED8840-S	۲۰۰ وات با شار نوری ۲۴۰۰۰ لومن، 4000K	۱۵۱,۰۳۰,۰۰۰	
55	M309XLEWLED10840-S	۲۸۰ وات با شار نوری ۳۳۰۰۰ لومن، 4000K	۱۸۸,۷۶۰,۰۰۰	

* چراغ‌های لدیسان

ماژول: EDISON

* قیمت‌های این لیست شامل ۱۰٪ مالیات بر ارزش افزوده و عوارض می‌باشد.

چراغ‌های پروژکتوری (IP65) پلاریس با ماژول برق مستقیم و پخش نور متقارن ۹۰ درجه

ردیف	کد کاتالوگ	شرح کالا	قیمت (ریال)*	عکس محصول
56	M317EXSWLED1840-S	۲۰ وات با شار نوری ۲۱۰۰ لومن، 4000K، طوسی	۲۸,۵۸۰,۰۰۰	
57	M317EXSWLED1865-S	۲۰ وات با شار نوری ۲۰۰۰ لومن، 6500K، طوسی	۲۸,۵۸۰,۰۰۰	
58	M317ESWLED2840-S	۴۰ وات با شار نوری ۳۸۰۰ لومن، 4000K، طوسی	۴۱,۹۵۰,۰۰۰	
59	M317ESWLED2865-S	۴۰ وات با شار نوری ۳۸۰۰ لومن، 6500K، طوسی	۴۱,۹۵۰,۰۰۰	
60	M317EMWLED3840-S	۶۰ وات با شار نوری ۶۲۰۰ لومن، 4000K، طوسی	۵۲,۱۵۰,۰۰۰	
61	M317EMWLED3865-S	۶۰ وات با شار نوری ۶۲۰۰ لومن، 6500K، طوسی	۵۲,۱۵۰,۰۰۰	
62	M317ELWLED4840-S	۸۰ وات با شار نوری ۷۶۰۰ لومن، 4000K، طوسی	۶۹,۳۷۰,۰۰۰	
63	M317ELWLED4865-S	۸۰ وات با شار نوری ۷۶۰۰ لومن، 6500K، طوسی	۶۹,۳۷۰,۰۰۰	
64	M317EXLWLED5840-S	۱۲۰ وات با شار نوری ۱۲۰۰۰ لومن، 4000K، طوسی	۸۷,۶۳۰,۰۰۰	
65	M317EXLWLED5865-S	۱۲۰ وات با شار نوری ۱۲۰۰۰ لومن، 6500K، طوسی	۸۷,۶۳۰,۰۰۰	

در چراغ‌های پلاریس به رنگ شیری، عبارت (W-) به جای عبارت (S-) در کد کاتالوگ، بدون اختلاف قیمت، جایگزین می‌شود.
در چراغ‌های پلاریس ردیف‌های ۵۸ تا ۶۱ با پخش نور تیز، عبارت (NLED) به جای عبارت (WLED) در کد کاتالوگ، بدون اختلاف قیمت، جایگزین می‌شود.
چراغ‌های پلاریس قابلیت نصب با براکت ردیف‌های ۷۱ تا ۷۴ را دارند. برای اطلاعات بیشتر به صفحه ۱۷ مراجعه فرمایید.

* چراغ‌های پلاریس

ماژول: EDISON

*** قیمت‌های این لیست شامل ۱۰٪ مالیات بر ارزش افزوده و عوارض می‌باشد.**

چراغ‌های معابری (IP65) هالی با ماژول برق مستقیم

ردیف	کد کاتالوگ	شرح کالا	قیمت (ریال)*	عکس محصول
66	M318EULED2840-S	۴۰ وات با شار نوری ۴۰۰۰ لومن، 4000K	۴۹,۴۰۰,۰۰۰	
67	M318EULED3840-S	۶۰ وات با شار نوری ۶۴۰۰ لومن، 4000K	۵۴,۵۱۰,۰۰۰	

چراغ‌های هالی قابلیت نصب با براکت ردیف‌های ۷۵ و ۷۶ را دارند. برای اطلاعات بیشتر به صفحه ۱۸ مراجعه فرمایید.

* چراغ‌های هالی

ماژول: EDISON

*** قیمت‌های این لیست شامل ۱۰٪ مالیات بر ارزش افزوده و عوارض می‌باشد.**

چراغ‌های پارکی (IP65) ماگنولیا با ماژول برق مستقیم

ردیف	کد کاتالوگ	شرح کالا	قیمت (ریال)*	عکس محصول
68	M612ETLED3840-W	۲۸ وات با شار نوری ۲۸۰۰ لومن، 4000K	۵۵,۳۶۰,۰۰۰	
69	M612ETLED3865-W	۲۸ وات با شار نوری ۲۸۰۰ لومن، 6500K	۵۵,۳۶۰,۰۰۰	

در چراغ‌های ماگنولیا به رنگ مشکی، عبارت (BL-) به جای عبارت (W-) در کد کاتالوگ، بدون اختلاف قیمت، جایگزین می‌شود.
چراغ‌های ماگنولیا قابلیت نصب با براکت ردیف‌های ۷۷ تا ۷۹ را دارند. برای اطلاعات بیشتر به صفحه ۱۹ مراجعه فرمایید.

* چراغ‌های ماگنولیا

ماژول: EDISON

*** قیمت‌های این لیست شامل ۱۰٪ مالیات بر ارزش افزوده و عوارض می‌باشد.**

مخروط نورانی

ردیف	کد کاتالوگ	شرح کالا	قیمت (ریال)*	عکس محصول
70	UECONELED840F-BL	مخروط نورانی پرچم ایران	۴۰,۹۲۰,۰۰۰	

برای سفارش مخروط به رنگ‌های سفید، آبی یا قرمز، به ترتیب عبارات 840W ، 840B و 840R به جای عبارت 840F در کد کاتالوگ، بدون اختلاف قیمت جایگزین می‌شود.

* مخروط نورانی

ماژول: EDISON

*** قیمت‌های این لیست شامل ۱۰٪ مالیات بر ارزش افزوده و عوارض می‌باشد.**

براکت‌های نصب چراغ پلاریس

ردیف	کد کاتالوگ	شرح کالا	قیمت (ریال)*	عکس محصول
71	PDP2-BRACKET-S	براکت لوله/قوطی ۲.۵ سانتی‌متری، طوسی	۳,۰۵۰,۰۰۰	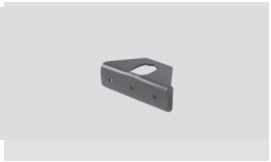
72	PDP3-BRACKET-S	براکت لوله/قوطی ۳ سانتی‌متری، طوسی	۳,۴۲۰,۰۰۰	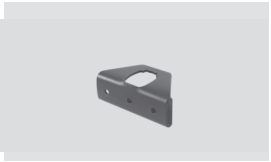
73	PD34-BRACKET	براکت لوله نصب عمودی ۳ و ۴ سانتی‌متری، برای چراغ‌های پلاریس ۲۰، ۴۰ و ۶۰ وات	۱۳,۳۰۰,۰۰۰	
74	PD56-BRACKET	براکت لوله نصب عمودی ۵ و ۶ سانتی‌متری، برای چراغ‌های پلاریس ۸۰ و ۱۲۰ وات	۱۶,۴۷۰,۰۰۰	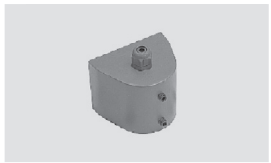

* قیمت‌های این لیست شامل ۱۰٪ مالیات بر ارزش افزوده و عوارض می‌باشد.

براکت‌های نصب چراغ **هالی**

ردیف	کد کاتالوگ	شرح کالا	قیمت (ریال)*	عکس محصول
75	PWU30-BRACKET-S	براکت نصب روی دیوار با قطر ۳ سانتی‌متری و طول ۳۰ سانتی‌متر	۸,۹۱۰,۰۰۰	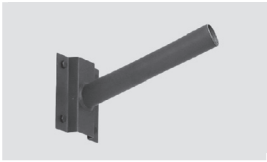
76	PWU40-BRACKET-S	براکت نصب روی دیوار با قطر ۴ سانتی‌متری و طول ۳۰ سانتی‌متر	۱۰,۰۱۰,۰۰۰	

* قیمت‌های این لیست شامل ۱۰٪ مالیات بر ارزش افزوده و عوارض می‌باشد.

براکت‌های نصب چراغ ماگنولیا

ردیف	کد کاتالوگ	شرح کالا	قیمت (ریال)*	عکس محصول
77	WT2-BRACKET	براکت سرستون	۱۰,۶۲۰,۰۰۰	
78	WT3-BRACKET-W	براکت یک طرفه دیواری	۳۱,۸۵۰,۰۰۰	
79	PTT2-BRACKET-W	براکت دو طرفه	۶۷,۹۶۰,۰۰۰	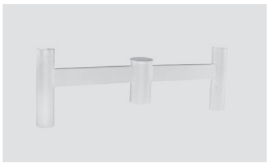

دربراکت‌های نصب چراغ ماگنولیا ردیف‌های ۷۸ و ۷۹ به رنگ مشکی، عبارت (BL-) به جای عبارت (W-) در انتهای کد کاتالوگ، بدون اختلاف قیمت، جایگزین می‌شود.

* قیمت‌های این لیست شامل ۱۰٪ مالیات بر ارزش افزوده و عوارض می‌باشد.

شرایط ضمانت محصولات شرکت صنایع روشنایی مازی‌نور

شرکت صنایع روشنایی مازی‌نور، کارکرد صحیح چراغ‌های تولیدی کارخانجات خود را که طبق مشخصات عملکردی، شرایط محیطی و دستورالعمل های مندرج در وبسایت رسمی یا اسناد ارائه شده از شرکت صنایع روشنایی مازی‌نور ، نصب، بهره‌برداری و نگهداری می‌شوند ، در برابر هرگونه عیب یا اشکال فنی ناشی ازمواد اولیه، طراحی، ساخت وتولید مبتنی بر گزارش فنی مستند، اندازه گیری‌ها و استانداردهای تعریف شده این شرکت، تضمین و با رعایت شرایط این ضمانت‌نامه نسبت به تعمیر یا تعویض قطعات چراغ‌های پرایمکس ۷ سال، گروه محصولات آپتیمکس ۵ سال و گروه محصولات ریلاینس، کلایمکس و چراغ‌های ویژه خارج از این گروه‌ها به مدت ۳ سال، در محدوده جغرافیایی ایران از تاریخ تولید، اقدام می‌نماید. شایان ذکر است تمام محصولات شرکت صنایع روشنایی مازی‌نور که در خارج از محدوده جغرافیای ایران مورد استفاده قرار گیرد، فقط در صورتیکه ازکانال‌های رسمی مازی‌نور در همان کشور خرید شده باشد، تحت پوشش ضمانت ۳ ساله به شرح فوق خواهد بود.

شرکت صنایع روشنایی مازی‌نور برای جبران نقایص ناشی از حمل و نقل و یا عیوبی که در اثر سهل‌انگاری در حفظ و نگهداری درست چراغ و به کارگیری آن خلاف دستورالعمل‌های مندرج در وبسایت رسمی یا اسناد رسمی ارائه شده از شرکت صنایع روشنایی مازی‌نور از سوی مشتری ایجاد شود، هیچگونه مسئولیتی به عهده ندارد و هرگونه هزینه‌ای بر عهده وی خواهد بود.

در صورت استفاده از چراغ در شرایط محیطی خاص و حاد که دارای عوامل خورندگی یا عدم انطباق با مشخصات رسمی اعلام شده محصول باشد، فقط در صورت هماهنگی و دریافت اجازه کتبی در سر برگ ممهور شرکت مازی‌نور پیش از نصب چراغ‌ها، این ضمانت‌نامه با شرایط اعلامی جدید معتبر خواهد بود.

در طی دوره ضمانت، پس از احراز شرایط ضمانت مطابق مفاد این ضمانتنامه هرگونه خرابی یا عیب، که نیازمند تعمیر و یا تعویض قطعه باشد، در محل نمایندگی رسمی یا دفاتر خدمات پس از فروش شرکت صنایع روشنایی مازی‌نور به صورت رایگان انجام می‌شود.

چنانچه در دوره ضمانت قطعه جدیدی جایگزین قطعه قدیمی در محصولات مازی‌نور گردد، قطعه جدید، تحت شرایط ضمانت فعلی چراغ، جایگزین قطعه معیوب می‌شود.

در صورت خرابی ماژول یا درایور چراغ‌های LED (با توجه به تغییرات مستمر تکنولوژی این قطعات) شرکت صنایع روشنایی مازی‌نور در صورت احراز شرایط نهائی مجاز است بر اساس آخرین قطعاتی که در محصولات مشابه استفاده می‌شود بنا به تشخیص کارشناسی خود ـ نسبت به جایگزینی قطعات اقدام نماید.

در صورت بروز خرابی در چراغ‌ها، انتظار می‌رود مشتری حداکثر ظرف ۳۰ روز از هنگام بروز خرابی موضوع را به واحد خدمات پس از فروش اعلام نماید. ملاک محاسبه دوره تضمین تاریخ ثبت اعلام خرابی در وبسایت رسمی شرکت صنایع روشنایی مازی‌نور خواهد بود.

مشتریان گرامی می‌توانند جهت استفاده از خدمات دوره ضمانت یا خدمات پس از فروش، پس از ثبت بروز خرابی در وبسایت رسمی شرکت صنایع روشنایی مازی‌نور، به یکی از روشهای؛ تماس با واحد خدمات پس از فروش، ارسال چراغ به نمایندگی یا دفاتر خدمات پس از فروش یا کارخانه یا کارخانه شرکت صنایع روشنایی مازی‌نور از خدمات دوره تضمین بهره‌مند شوند. در صورتیکه امکان تعمیر فراهم نباشد، همان نوع چراغ یا مدل مشابه جایگزین آن می‌شود.

مدت ضمانت ۷ ساله برای چراغ‌های پرایمکس، ۵ ساله برای چراغ‌های آپتیمکس و ۳ ساله برای چراغ‌های ریلاینس و چراغ‌های ویژه خارج از این گروه‌ها منوط به روشن بودن میانگین روزانه ۱۲ ساعت معادل ۴،۴۰۰ ساعت در هر سال به شرط تامین شرایط دمایی و محیطی اعلام شده برای هر چراغ است. در صورت استفاده بیش از حد ساعت اعلام شده به میزان استفاده از دوره ضمانت کسر خواهد شد.

مواردی که ضمانت به آن‌ها تعلق نمی‌گیرد یا ابطال می‌شود.

ضمانت شرکت صنایع روشنایی مازی‌نور به پایه‌های چراغ و یا هر گونه ملحقات و تجهیزات و قطعات جانبی مرتبط با چراغ تعلق نمی‌گیرد. علاوه بر این، به عللی مانند تغییر ساختار یا قطعات یا دستکاری، فاقد نمودن لیبل چراغ یا مخدوش نمودن آن، ضمانت باطل می‌شود.

باتری مورد استفاده در چراغهای اضطراری یک قطعه مصرفی است که با رعایت شرایط دشارژ و شارژ دوره‌ای و سایر نکات ذکر شده در دستورالعمل نصب و بهره‌برداری، به تشخیص کارشناسان مازی‌نور، به مدت یک سال از تاریخ تولید چراغ، شامل ضمانت خواهد بود.

ضمانت شرکت صنایع روشنایی مازی‌نور شامل خرابی‌های ناشی از صاعقه، نوسانات شبکه برق یا شوک‌های الکتریکی، شکستگی و ضربه خوردگی چراغ و قطعات و همچنین شرایط الکتریکی و محیطی مغایر با موارد مندرج در دستورالعمل نصب و بهره‌برداری چراغ نمی‌گردد.

هر گونه دستکاری در چراغ از قبیل تغییر در ساختار یا قطعات و غیره...، چراغ را از شمول ضمانت خارج می‌کند.

شرکت صنایع روشنایی مازی‌نور نسبت به نقایص ناشی از حمل و نقل کالا و یا عیوبی که در اثر سهل‌انگاری در حفظ و نگهداری درست چراغ و به کارگیری آن خلاف دستورالعمل های مندرج در وبسایت رسمی یا اسناد رسمی ارائه شده از شرکت صنایع روشنایی مازی‌نور ایجاد شود، هیچگونه مسئولیتی به عهده نداشته و این موارد مشمول ضمانت نخواهند بود. هرگونه هزینه‌های ناشی از این موارد بر عهده مشتری است.

کلیه هزینه‌های مربوط به نصب، باز کردن محصول معیوب، هزینه‌های حمل‌ونقل، یا هرگونه زیان غیرمستقیم ناشی از خرابی محصول مانند توقف تولید یا پروژه طرفهای قرارداد، کارفرما و ... بر عهده مشتری بوده و شامل ضمانت یا خدمات پس از فروش نیست.

استهلاک طبیعی: تغییر رنگ جزئی، زرد شدن تدریجی یا شکننده‌شدن قطعات پلاستیکی و پلیمرها به علت فرآیند طبیعی فرسودگی مواد (Aging Process) مشمول ضمانت نمی‌شود.

تغییرات جزئی سطحی: تغییرات ظاهری در سطح محصول که کمتر از ۵% از کل سطح قابل مشاهده محصول را در برگیرد، به عنوان نقص ساخت محسوب نمی‌شود.

درصورتیکه خرابی چراغ‌ها در اثر حوادث و بلایای طبیعی مثل سیل، زلزله و سوانح و یا حوادث غیر قابل پیش‌بینی مانند جنگ و... باشد، مشمول ضمانت نمی‌شود.

روشن کردن چراغ‌های فضای آزاد (Outdoor)، پیش از تاریکی هوا (غروب آفتاب) یا روشن ماندن چراغ بعد از روشن شدن هوا (طلوع آفتاب) مشمول ضمانت نخواهد بود.

* تبصره: در مناطق کوهستانی و مه‌گیر، روشن شدن چراغ درفضای مه آلود طی روز با عملکرد سنسورها موجب ابطال ضمانت نخواهد شد.

Reliance



LEDiSUN



POLARIS



ARIANA

7006001942

مازینور

تجربه‌ای متفاوت، فراتر از روشنایی

خدمات پس از فروش: ۸۵۵۷۵ - ۰۲۱

www.mazinoor.com @mazinoorlighting